

**PREVOST**

CAMPAGNE DE RAPPEL

CR13-31

| | |
|--|---------------------|
| DATE : AOÛT 2013 | SECTION : 12-Freins |
| SUJET : Cylindre de freins de marque MGM type 24 série J | |

APPLICATION

PREVOST effectue un rappel des numéros de cylindres de freins suivants vendus par PrevoSt Parts avec code de date situé entre **C112310** (23 Novembre 2010) and **C033112** (31 Mars 2012) *Inclusivement*.

199073**199079****199116****199193****199199****199207**

DESCRIPTION

Sur les pièces visées, les cylindres de frein MGM que vous avez acheté pourraient présenter une fuite du coté ressort du cylindre lorsque le conducteur relâche le frein de stationnement.

Si le problème survient, les sabots de freins pourraient ne pas se dégager complètement sur une roue et si cela passe inaperçu, un incendie d'extrémité de roue pourrait se produire.

L'inspection de la plaque d'identification du cylindre est requise. Effectuer le remplacement si le code de date se trouve dans la fourchette décrite ci-haut.

MATÉRIEL

Commandez les pièces suivantes.

| No de pièce. | No de pièce MGM | Description | Qty |
|--------------|---------------------|--------------------|----------------|
| 199073 | <i>MJS2424ET051</i> | Cylindre de freins | Tel que requis |
| 199079 | <i>MJS3024ET062</i> | Cylindre de freins | Tel que requis |
| 199116 | <i>MJB2124ET710</i> | Cylindre de freins | Tel que requis |
| 199193 | <i>MJS3024ET051</i> | Cylindre de freins | Tel que requis |
| 199199 | <i>MJS1724ET056</i> | Cylindre de freins | Tel que requis |
| 199207 | <i>MJS3024ET106</i> | Cylindre de freins | Tel que requis |

REMARQUE

Le matériel peut être commandé selon la pratique habituelle.

MARCHE À SUIVRE



DANGER

Stationner le véhicule de façon sécuritaire, appliquer le frein de stationnement, arrêter le moteur, placer l'interrupteur principal à la position ARRÊT (OFF) avant de travailler sur le véhicule.



DANGER

Les cylindres de freins de stationnement sont soumis à une très grande pression. Des méthodes de travail sécuritaires doivent être employées. Sans les outils ou la formation adéquate, il y a un risque de blessures ou de décès. Prevost insiste pour que tout remplacement soit effectué par du personnel qualifié ou par un atelier d'entretien de véhicules lourds qualifié.

1. Ce rappel implique une inspection des cylindres de freins pour retrouver les codes de date fautifs et effectuer un remplacement le cas échéant.
2. Trouvez la plaque d'identification de produit qui est fixée sur la section du milieu du cylindre. Si la pièce fait partie des numéros de pièce visés et si le code de date commence par « C » et se situe entre C112310 (23 Novembre 2010) et C033112 (31 Mars 2012) inclusivement, la pièce doit être remplacée.
3. La plaque d'identification sur le cylindre de freins inclut le numéro de pièce et la date de fabrication. Le code de date est présenté dans la séquence suivante : une lettre (identifie l'endroit où a été fabriqué la pièce) suivie de la date en format Mois/Jour/Année à deux chiffres (MMJJAA).

Les pièces visées sont:

MJS3024ET106

MJS2424ET051

MJS3024ET062

MJB2124ET710

MJS3024ET051

MJS1724ET056

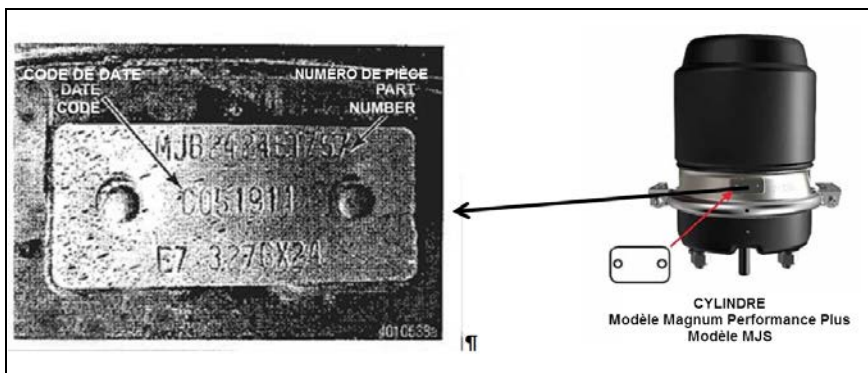

4. Si le code de date se situe entre **C112310** (23 Novembre 2010) et **C033112** (31 Mars 2012) *inclusivement*, la pièce doit être remplacée.
5. Les pièces en inventaire et les pièces installées sur des véhicules doivent être remplacées. Toutes les pièces doivent être retrouvées et remplacées.
6. Ne remplacez que les pièces qui portent un numéro de pièce apparaissant dans la liste ci-haut ET portant un code de date dans l'intervalle C112310-C033112 visé par le rappel.

DISPOSITION DES PIÈCES

- Contactez Kimberly Jones de MGM Brakes au (704) 547-7411 ext. 154 ou par courriel kjones@mgmbrakes.com.

GARANTIE

Des pièces de remplacement seront fournies sans fraise. Contactez Kimberly Jones de MGM Brakes au (704) 547-7411 ext. 154 ou par courriel kjones@mgmbrakes.com.

Accédez à tous nos bulletins à cette adresse :
<http://prevostparts.volvo.com/technicalpublications/fr/pub.asp>
Ou scannez le code QR avec votre téléphone intelligent.





**Certification de
campagne de rappel
(Ref: CR13-31)**

NUMÉRO DE SÉRIE:

| | | | | | | | | | | | | | | | | | | | |
|---|---|---|--|--|--|--|--|--|--|--|--|--|--|--|--|--|--|--|--|
| 2 | P | C | | | | | | | | | | | | | | | | | |
|---|---|---|--|--|--|--|--|--|--|--|--|--|--|--|--|--|--|--|--|

| EFFECTUÉ PAR | | PROPRIÉTAIRE/OPÉRATEUR | |
|---|--|------------------------|--|
| Nous attestons par la présente que les instructions relatives à la Campagne de rappel CR13-31 ont été effectuées. | | | |
| Nom: _____ | | Nom: _____ | |
| Adr: _____ | | Adr: _____ | |
| | | | |
| | | | |
| Tél: _____ | | Tél: _____ | |
| Fax: _____ | | Fax: _____ | |
| Signature : _____ | | Signature : _____ | |
| Date: _____ | | Date: _____ | |

Si l'information ci-dessus est inexacte ou que vous ne possédez plus ce véhicule, veuillez compléter la section suivante et nous la retourner.

NOUVEAU PROPRIÉTAIRE _____

COMPAGNIE: _____

ADRESSE: _____

TÉLÉPHONE:

TÉLÉCOPIEUR:

S.V.P. retourner ce document complété avec votre formulaire A.F.A.